Songen om kjærligheta

Geirr Lystrup

Geirr Lystrup

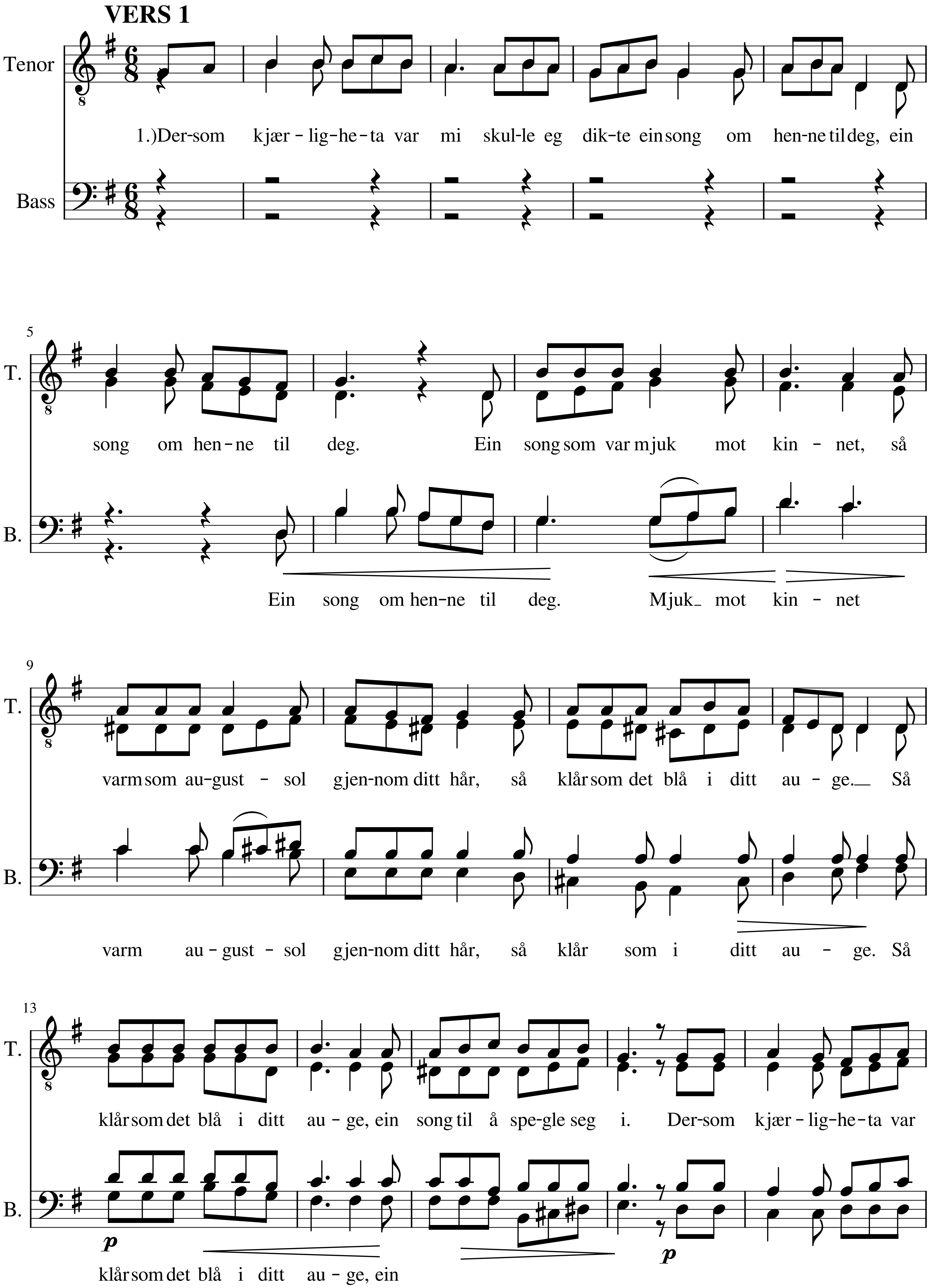

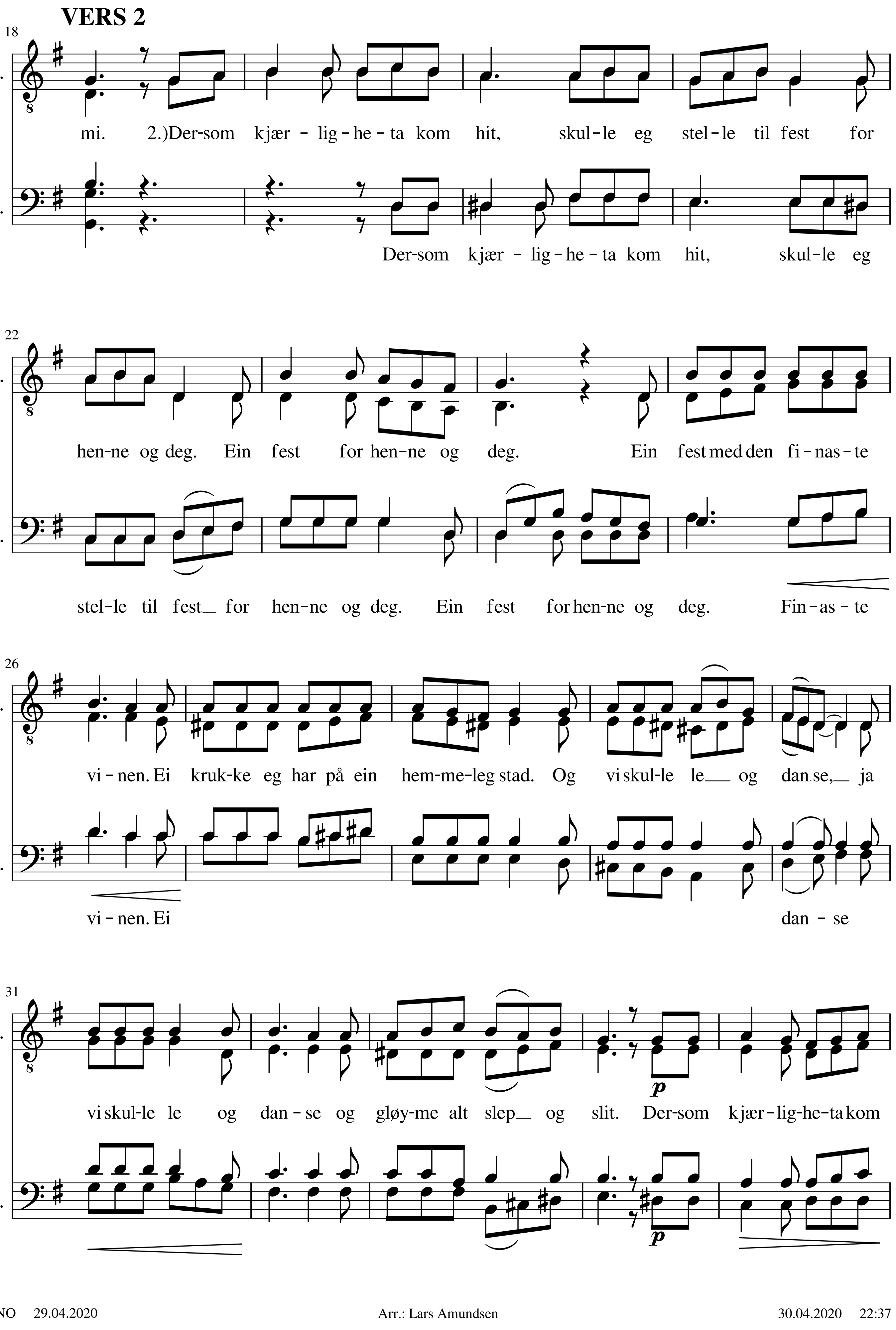
VERS 2
18
T.
mi. 2.)Der-som kjær - lig - he - ta kom hit, skul-le eg stel - le til fest for
B.
Der-som kjær - lig - he - ta kom hit, skul-le eg
22
T.
hen-ne og deg. Ein fest for hen-ne og deg. Ein fest med den fi - nas - te
B.
stel-le til fest for hen-ne og deg. Ein fest for hen-ne og deg. Fin - as - te
26
T.
vi - nen. Ei kruk-ke eg har på ein hem-me-leg stad. Og vi skul-le le og dan.se, ja
B.
vi - nen. Ei dan - se
31
T.
vi skul-le le og dan - se og gløy-me alt slep og slit. Der-som kjær-lig-he-ta kom
p
B.
p

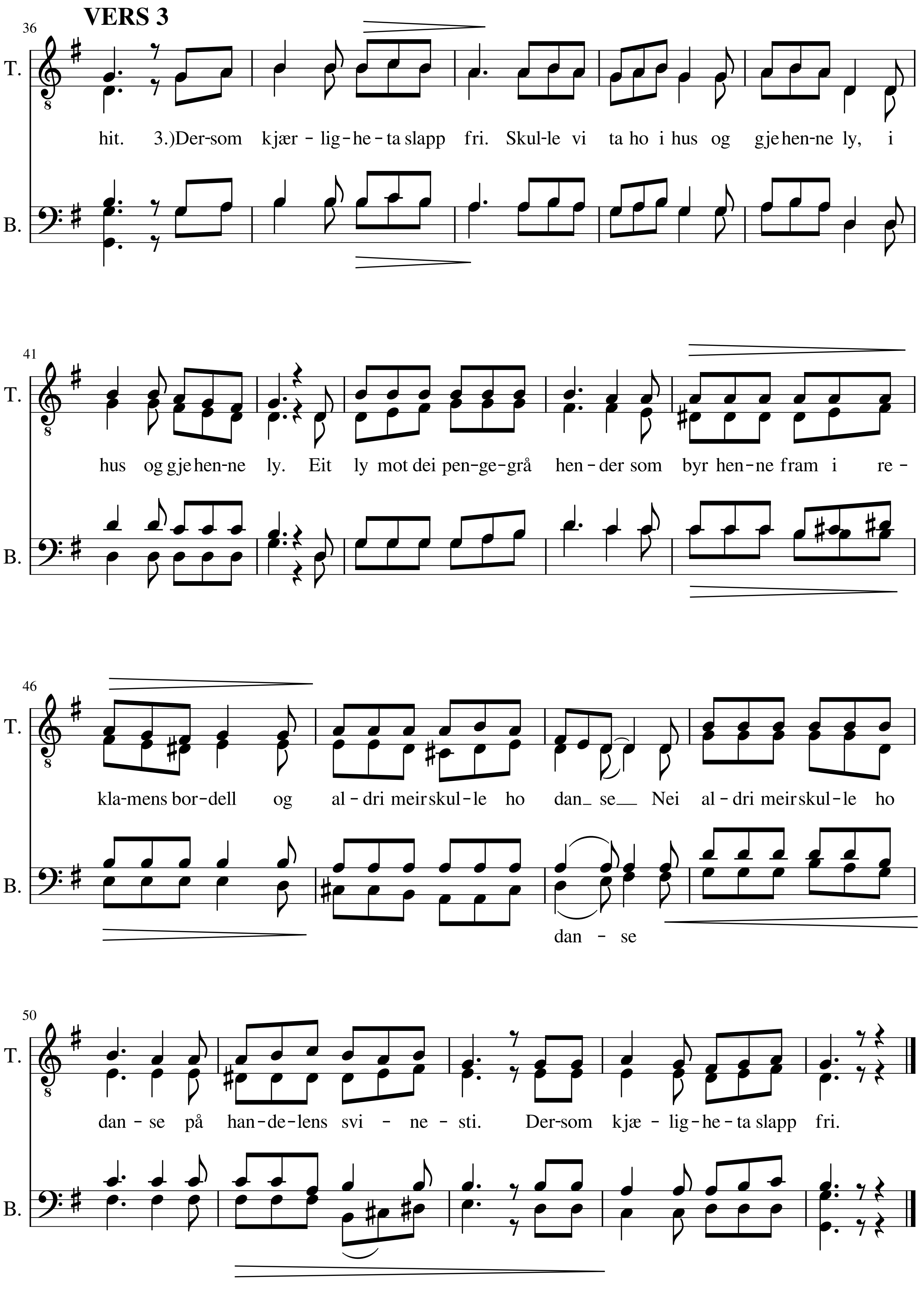
VERS 3
36
T.
hit. 3.)Der-som kjær - lig-he - ta slapp fri. Skul-le vi ta ho i hus og gje hen-ne ly, i
B.
41
T.
hus og gje hen-ne ly. Eit ly mot dei pen-ge-grå hen - der som byr hen - ne fram i re -
B.
46
T.
kla-mens bor-dell og al - dri meir skul-le ho dan_ se__ Nei al - dri meir skul-le ho
B.
dan - se
50
T.
dan - se på han-de-lens svi - ne - sti. Der-som kjæ - lig-he - ta slapp fri.
B.