Kling no, klokka

Elias Blix
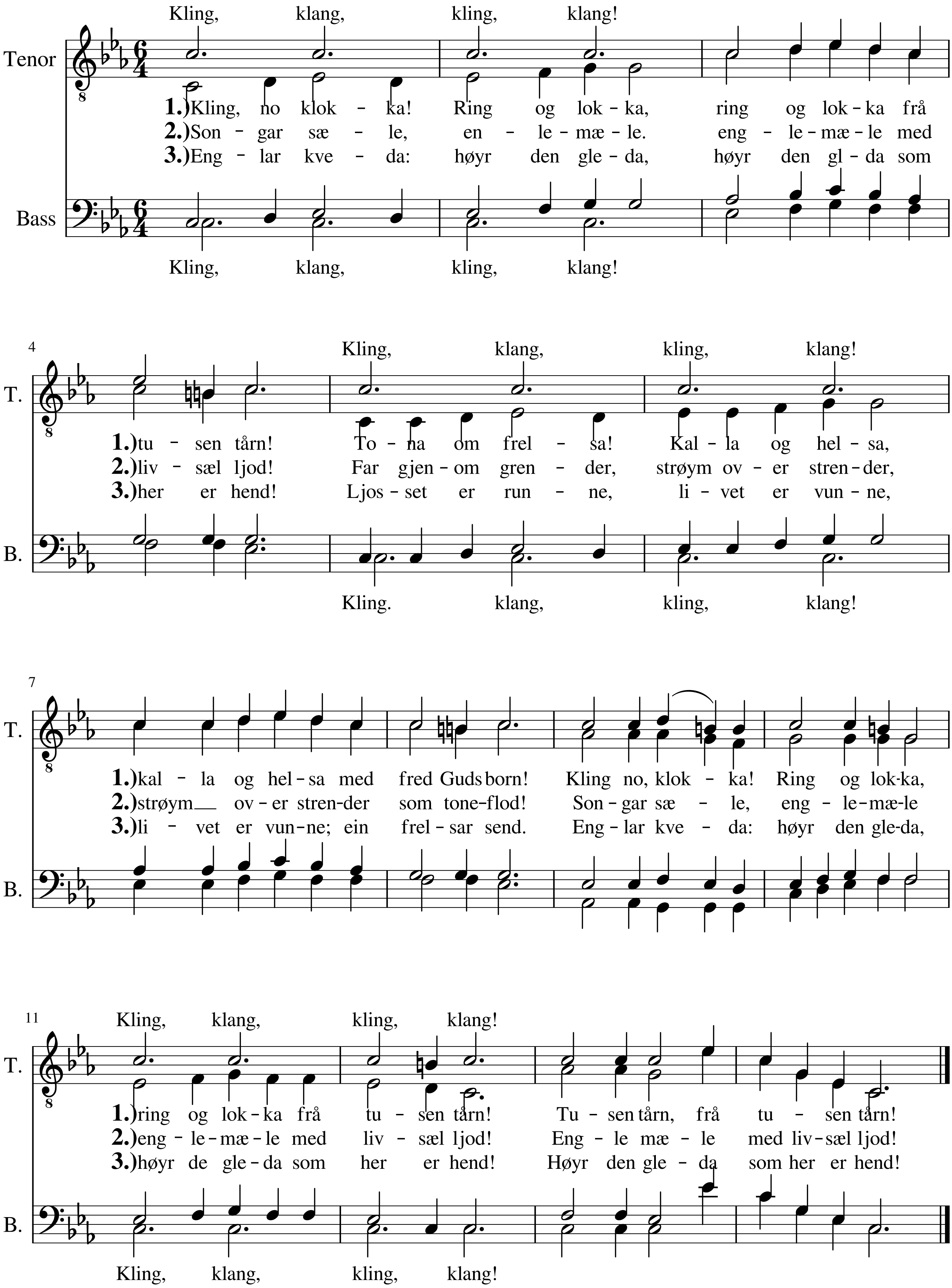
Folketone frå Oppdal