Høyr kor englar syng frå sky

Ågapet

t.: Ch. Wesley / Kj. Frøysa

m.: F. Mendelssohn/arr.: Dagfinn Køhn

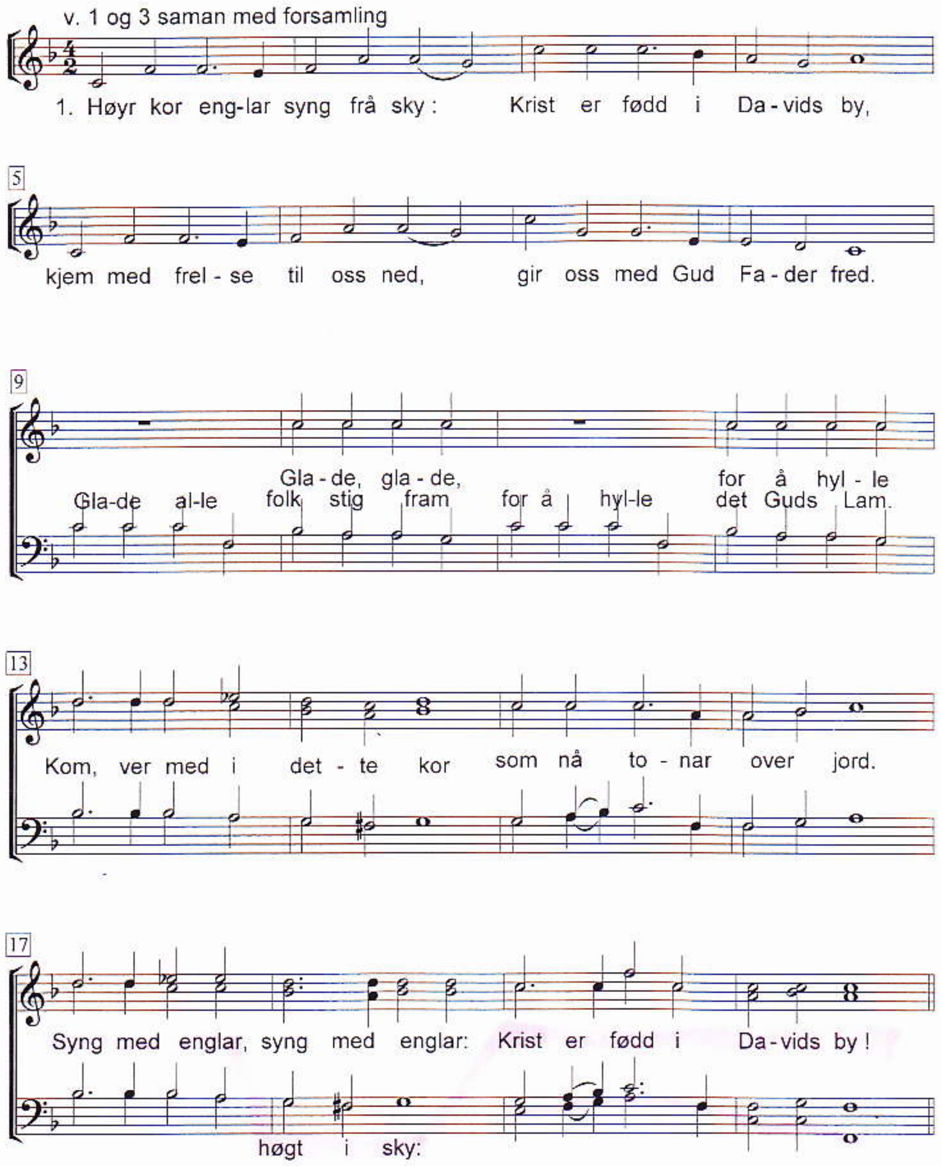

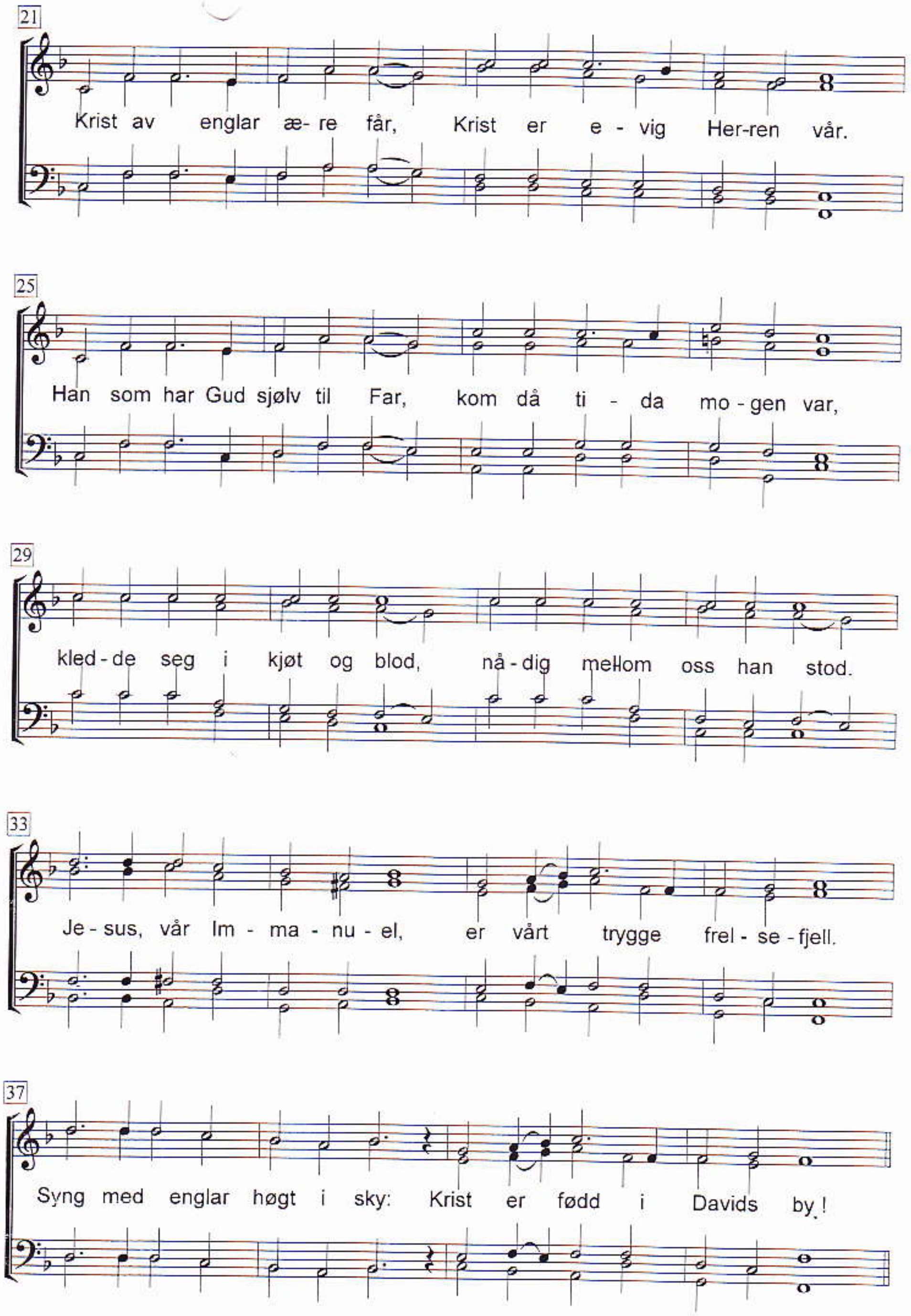
21
Krist av englar æ- re får, Krist er e - vig Her-ren vår.
25
Han som har Gud sjølv til Far, kom då ti - da mo - gen var,
29
kled - de seg i kjøt og blod, nå - dig mellom oss han stod.
33
Je - sus, vår Im - ma - nu - el, er vårt trygge frel - se - fjell.
37
Syng med englar høgt i sky: Krist er fødd i Davids by!

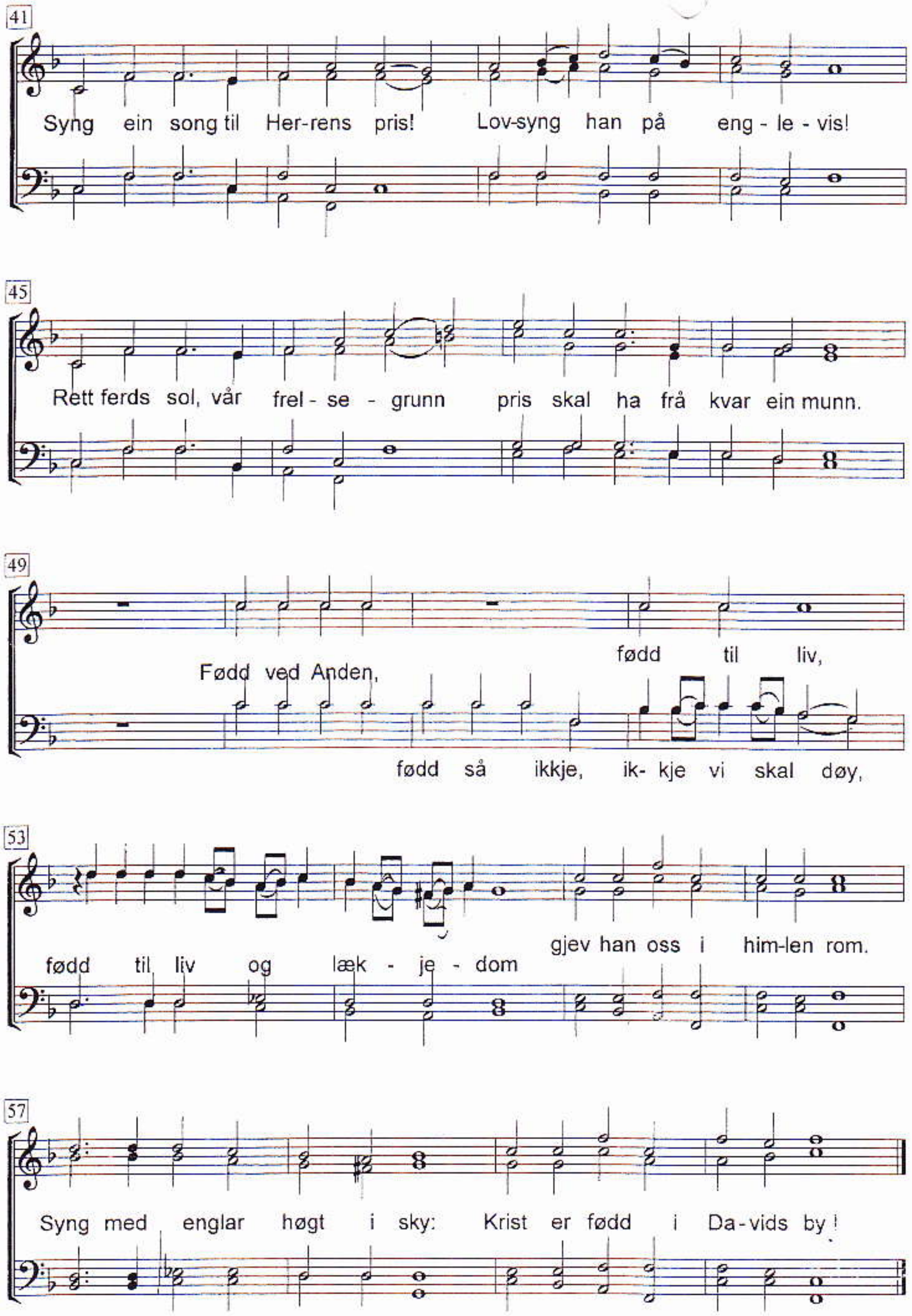
41
Syng ein song til Her-rens pris! Lov-syng han på eng - le - vis!
45
Rett ferds sol, vår frel - se - grunn pris skal ha frå kvar ein munn.
49
Fødd ved Anden, fødd til liv,
fødd så ikkje, ik- kje vi skal døy,
53
fødd til liv og læk - je - dom gjev han oss i him-len rom.
57
Syng med englar høgt i sky: Krist er fødd i Da-vids by!

Ågapet